Ingeniería de Software II - 2023

Trabajo Práctico Integrador N°1

CASOS DE USO

Integrantes:

- Alegro, Valentino.
- De Bernardi, Tomás.
- Raats, Brian.

Actividades:

A) Especificar todos los actores y funcionalidades del sistema. Realizar el modelo de Casos de Uso correspondientes.
B) Redactar dos fichas de casos de uso que contengan entre ellos una relación de inclusión (es decir, una ficha para el caso que es invocado por el actor, y una ficha para el caso de uso que es invocado por el anterior, a partir de la relación de inclusión), y dos fichas de casos de uso que contengan una relación de extensión (es decir, una ficha para el caso que es invocado por el actor, y una ficha para el caso de uso que es invocado por el anterior, a partir de la relación de extensión).

A.

Actores	Funcionalidades del sistema.
Usuario	Realizar Registro - Buscar Candidato - Consultar Propuesta de Candidato - Consultar Resultados Actualizados.
Votante Registrado	Consultar Resultados Actualizados - Consultar Informe Detallado de Resultados - Iniciar Sesión - Ver Perfil - Actualizar Datos - Cerrar Sesión.
Entidad Política	Registrar Candidatura.
Tribunal Electoral	Establecer plazo de registro de candidatura - Realizar revisión de registros de candidaturas - Evaluar Candidatura.
Empleado de Carga del Tribunal Electoral	Ingresar resultados en cantidad de votos al MDR (Módulo de divulgación de resultados).
Administrador	Obtener reportes de porcentajes de participación del electorado - Obtener Resultados - Seleccionar Criterio.
Rest API	Enviar datos para su validación - Consultar estado de validación.
Tiempo	Generar Padron de Votantes - Notificar Plazo de Registro de Candidatura - Generar Lista de Candidatos.

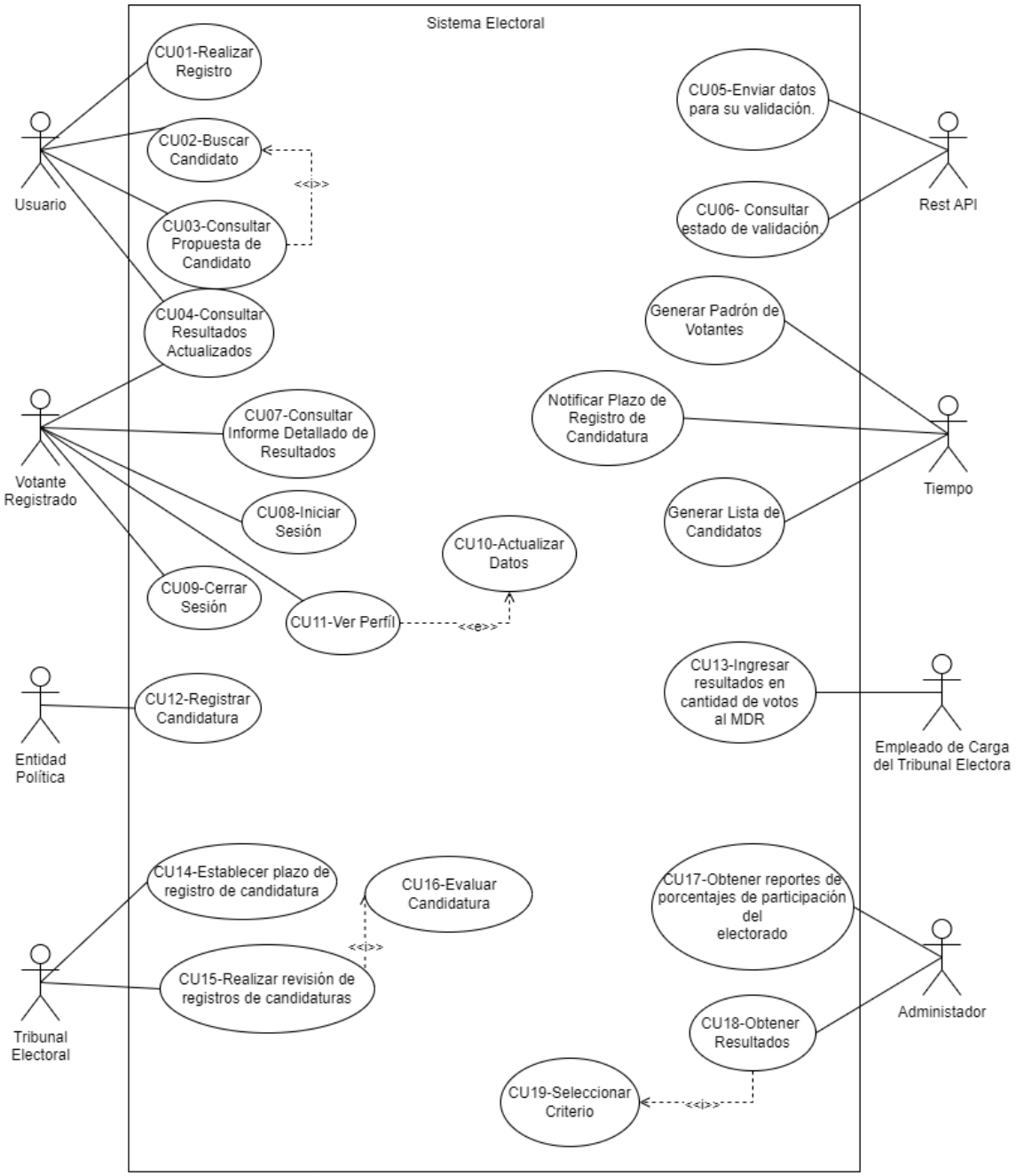
Sistema Electoral
CU01-Realizar Registro
CU02-Buscar Candidato
CU03-Consultar Propuesta de Candidato
CU04-Consultar Resultados Actualizados
CU05-Enviar datos para su validación.
CU06- Consultar estado de validación.
Generar Padrón de Votantes
Notificar Plazo de Registro de Candidatura
Generar Lista de Candidatos
CU07-Consultar Informe Detallado de Resultados
CU08-Iniciar Sesión
CU09-Cerrar Sesión
CU10-Actualizar Datos
CU11-Ver Perfil
CU12-Registrar Candidatura
CU13-Ingresar resultados en cantidad de votos al MDR
CU14-Establecer plazo de registro de candidatura
CU15-Realizar revisión de registros de candidaturas
CU16-Evaluar Candidatura
CU17-Obtener reportes de porcentajes de participación del electorado
CU18-Obtener Resultados
CU19-Seleccionar Criterio
<<i>>
<<e>>
Usuario
Votante Registrado
Entidad Política
Tribunal Electoral
Rest API
Tiempo
Empleado de Carga del Tribunal Electora
Administador

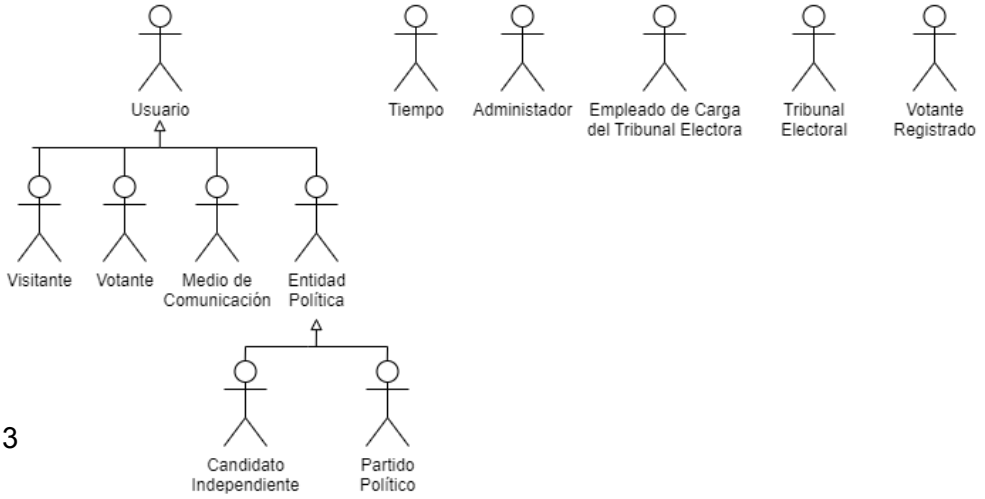
Usuario
Tiempo
Administador
Empleado de Carga del Tribunal Electora
Tribunal Electoral
Votante Registrado
Visitante
Votante
Medio de Comunicación
Entidad Política
Candidato Independiente
Partido Político

B.

Nombre: CU15 – Realizar Revisión de Registros de Candidaturas	
Descripción: Permite al Tribunal Electoral realizar una revisión exhaustiva de los datos proporcionados por los partidos políticos o candidatos independientes para garantizar la autenticidad y la conformidad con los requisitos legales.	
Actores: Tribunal Electoral	
Curso Normal	Curso Alternativo
1. El Caso de Uso se inicia cuando el actor Tribunal Electoral selecciona la opción Realizar Revisión desde la página de inicio del sistema.	
2. El sistema verifica que haya candidaturas pendientes.	2.1 El sistema no encuentra candidaturas pendientes, muestra un mensaje de “No Hay Candidaturas Pendientes” y retorna al actor a la página principal. Finaliza el Caso de Uso.
3. El sistema presenta una pantalla con una lista de candidaturas pendientes de revisión.	3.1 El actor selecciona la opción Cancelar. 3.1.1 El sistema cierra la lista de candidaturas pendientes de revisión y retorna a la página principal. Finaliza el Caso de Uso.
4. El actor selecciona una candidatura para revisar.	
5. El sistema muestra los datos proporcionados por el partido político o candidato independiente para esa candidatura.	
6. El actor selecciona la opción de Evaluar Candidatura.	6.1 El actor selecciona la opción Cancelar. 6.1.1 El sistema cierra la planilla con los datos de la candidatura y retorna al paso 3 del curso normal.
7. El sistema invoca al Caso de Uso CU16 - Evaluar Candidatura.	

8. El sistema muestra un mensaje de “Candidatura Procesada” al actor y retorna al paso 2 del curso normal. Finaliza el Caso de Uso.	

Nombre: CU16 – Evaluar Candidatura	
Descripción: Permite al Tribunal Electoral aprobar o rechazar candidaturas pendientes de revisión.	
Actores: Tribunal Electoral	
Curso Normal	Curso Alternativo
1. El Caso de Uso se inicia cuando el actor Tribunal Electoral selecciona la opción de Evaluar Candidatura.	
2. El sistema muestra un menú desplegable “Estado” al lado de cada candidato.	
3. El actor abre el menú desplegable “Estado” y selecciona el estado de la revisión entre “Aprobado" y “Rechazado”. Finaliza el Caso de Uso.	3.1 Si el actor selecciona la opción “Rechazado”, el sistema borrará el partido político o candidato independiente de la lista de candidaturas pendientes de revisión y lo retirará de la base de datos del sistema. 3.2 Si el actor selecciona la opción “Aprobado”, el sistema borrará el partido político o candidato independiente de la lista de candidaturas pendientes de revisión y lo marca como “Candidato Aprobado”. Finaliza el Caso de Uso.

Nombre: CU10 - Actualizar Datos	
Descripción: Permite a los votantes registrados actualizar sus datos personales.	
Actores: Votante Registrado	
Curso normal	Curso Alternativo
1. El caso de uso se inicia cuando el actor Votante Registrado selecciona la opción actualizar datos desde su perfil.	
2. El sistema habilita la edición de sus datos.	
3. El actor actualiza sus datos y selecciona el botón guardar.	3.1 El actor selecciona la opción Cancelar. 3.1.1 El sistema deshabilita la edición de los datos. Finaliza el caso de uso.
4. El sistema actualiza sus datos de perfil y muestra un mensaje “Datos Guardados Correctamente”. Finaliza Caso de Uso	4.1 El sistema detecta errores en la actualización de datos. 4.1.1 El sistema informa al Votante Registrado los errores detectados en los datos ingresados.

Nombre: CU11 - Ver Perfil	
Descripción: Permite a los votantes dirigirse a un apartado del sistema donde aparecen sus datos personales.	
Actores: Votante Registrado	
Curso Normal	Curso Alternativo
1. El caso de uso ver perfil se inicia cuando el actor votante registrado selecciona la opción de ver perfil desde la página de inicio del sistema.	
2. El sistema presenta la pantalla donde se pueden visualizar todos los datos del votante registrado.	
3. El actor selecciona el botón Volver.	3.1 El actor selecciona el botón Actualizar Datos. 3.1.1 El sistema invoca el Caso de Uso CU10 - Actualizar Datos. 3.1.2 El sistema finaliza la ejecución del CU de Ver Perfil cerrando la pantalla y retornando al Votante Registrado a la página principal.
4. El sistema retorna al votante registrado a la pantalla principal.	